



PNRR in Veneto

Protocollo d'Intesa tra Regione Veneto e Guardia di Finanza in relazione agli interventi finanziati dal PNRR

PROTOCOLLO D'INTESA TRA REGIONE VENETO E GUARDIA DI FINANZA

OBIETTIVO

- Collaborazione finalizzata allo scambio di informazioni in relazione agli interventi finanziati dal PNRR in ambito regionale, a tutela della legalità dell'azione amministrativa in materia di utilizzo di risorse pubbliche

FOCUS

- Prevenire e contrastare violazioni connesse all'utilizzo delle risorse del PNRR, in particolare per quanto riguarda: frodi, casi di corruzione, conflitti di interesse e duplicazione dei finanziamenti
- Favorire forme di cooperazione a livello locale per rafforzare le azioni a tutela della legalità nell'impiego delle risorse del PNRR

DURATA

- Il protocollo ha durata fino al completamento del PNRR e comunque non oltre il 31 dicembre 2026

PROTOCOLLO D'INTESA TRA REGIONE VENETO E GUARDIA DI FINANZA



PROTOCOLLO D'INTESA TRA REGIONE VENETO E GUARDIA DI FINANZA

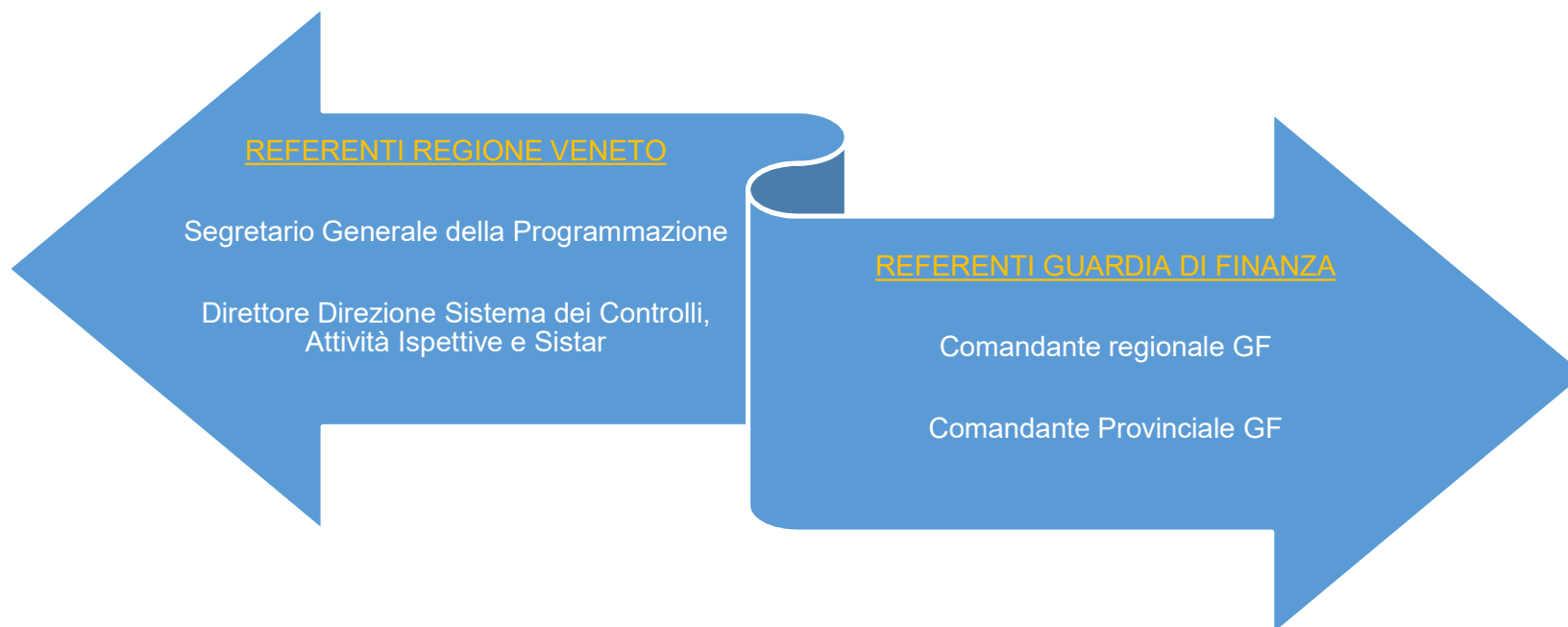

GOVERNANCE DEL PRRR

COORDINAMENTO: SEGRETERIA GENERALE DELLA PROGRAMMAZIONE

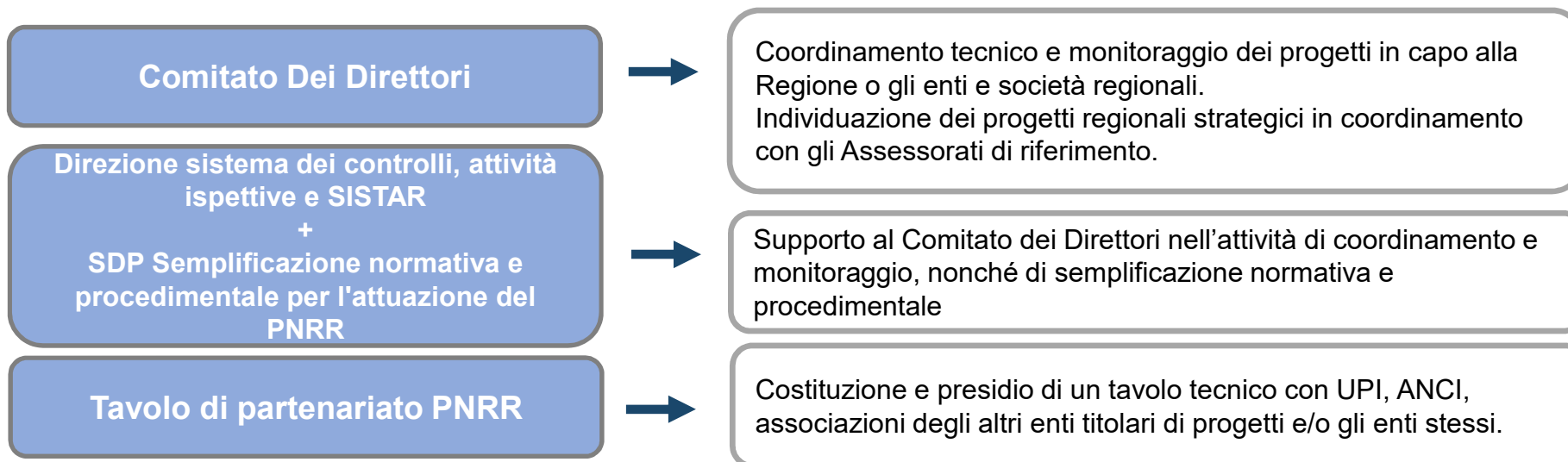

ATTI REGIONALI DI PROGRAMMAZIONE

DGR 1529 del 17 novembre 2020

Proposte progettuali della Regione del Veneto per il PNRR, veicolate in sede di Conferenza delle Regioni e delle Province autonome (155 schede progettuali)

DGR n. 2/INF del 9 febbraio 2021

Dossier "Il Piano Nazionale di Ripresa e Resilienza e le proposte del Veneto"

Risoluzione Consiglio Regionale n. 8 del 16 marzo 2021

Risoluzione Consiglio Regionale n. 10 del 16 marzo 2021

DGR 950 del 13 luglio 2021

Coordinamento tecnico e monitoraggio dei progetti del Veneto (tavolo tecnico Upi e Anci)

DGR 1710 del 9 dicembre 2021

Istituzione del Tavolo di Partenariato per il PNRR

DGR 1718 del 9 dicembre 2021

Approvazione del Piano Territoriale per la Semplificazione (1000 esperti) **

STRUTTURA DEL PRRR VENETO

DGR 17/11/2020, N. 1529

Di seguito il riparto delle risorse fra i 13 macroprogetti

Macro progetti	Numero di progetti attuativi	Importo finanziario (MLN Euro)
1. Crescita e valorizzazione del capitale umano	10	560
2. Energia sostenibile	3	330
3. Inclusione sociale	17	1970
4. Infrastrutture per la competitività	9	6660
5. Infrastrutture per l'attrattività turistica e culturale	7	355
6. Innovazione	18	2104
7. Mitigazione del rischio idrogeologico	37	2306
8. Olimpiadi	2	591
9. Rafforzamento, innovazione e digitalizzazione delle istituzioni pubbliche	7	206
10. Recupero e risanamento ambientale	5	561
11. Resilienza sanitaria	5	2910
12. Gestione risorse idriche	24	1141
13. Conversione eco-sostenibile del sistema della mobilità	11	5090
Totale	155	24784

IMPATTO INVESTIMENTI PNRR IN VENETO

Investire in Veneto significa garantire un ritorno economico per l'intero Paese

E' necessario investire su progetti strategici capaci di sviluppare un effetto moltiplicatore del PIL nazionale e puntare sui soggetti territoriali dotati di una solida struttura gestionale, in grado quindi di garantire massima efficienza ed efficacia

L'impatto economico del PRRR del Veneto è così quantificato:

Investimento PRRR in Veneto	25 miliardi euro
che generano:	
Incremento valore della produzione in Italia	72,5 miliardi euro
Incremento valore della produzione in Veneto	50 miliardi euro
Incremento occupati in Italia	380.000 unità
Incremento occupati in Veneto	283.000 unità

studio realizzato da:



RISORSE ASSEGNATE AL VENETO AL 13 GENNAIO 2022

Data		13/01/2022
Risorse nazionali		44.777,32
di cui assegnate al Veneto		2.538,93
(valori in milioni di Euro)		
DISTRIBUZIONE RISORSE REGIONALI		13/01/2022
MIMS	Ferrovie	43,57
	Sistema portuale	256,45
	Riqualficazione alloggi	216,50
	Autobus	159,45
	Tramvia	344,05
	Piste ciclabili	45,42
	Strategia Nazionale Aree Interne	11,26
Min. Pol. Agricole	Risorse idriche / Consorzi	14,70
Min. Lavoro	Programma GOL	59,25
Min. Cultura	Turismo e Cultura	194,56
Min. Istruzione	Edilizia scolastica	324,31
Min. Interno	Rigenerazione urbana	169,44
	Case della Comunità	135,40
	Telemedicina	16,70
	Ospedali di comunità	73,86
	Aggiornamento tecnologico e digitale SSN	208,16
	interventi antisismici edifici ospedalieri	154,27
PCM PA	Formazione personale sanitario	6,13
	Modernizzazione PA ("Mille esperti")	21,07
PCM Prot. Civile	Riduzione rischio idrogeologico	84,39
TOTALE RISORSE		2.538,93