

Deontologia, etica e bioetica nella nuova era sanitaria

17.02.2024 – Polo Zanotto

Dott. Callisto Bravi

Azienda Ospedaliera Universitaria Integrata Verona



CHI IN VENETO

4.849.000 abitanti

40.640 pazienti adulti che secondo le stime necessitano di cure palliative

- 60% per patologia di insufficienza d'organo non terminale (patologie non oncologiche)
- 40% per patologia oncologica

CHI IN VENETO

4.849.000 abitanti

40.640 pazienti adulti che secondo le stime necessitano di cure palliative

- 60% per patologia di insufficienza d'organo non terminale (patologie non oncologiche)
- 40% per patologia oncologica

Nel 2022:

- **11.642** pazienti oncologici assistiti in cura palliativa domiciliare
- **330.297** accessi complessivi , dei quali **57.466** da parte del medico palliativista
- **56%** dei pazienti deceduti a causa di un tumore assistiti (soglia indicata dal Ministero è del 50%)

CHI A VERONA

1.000.000 abitanti

10.000 pazienti adulti che secondo le stime necessitano di cure palliative

- 60% per patologia di insufficienza d'organo non terminale (patologie non oncologiche)
- 40% per patologia oncologica

DOVE

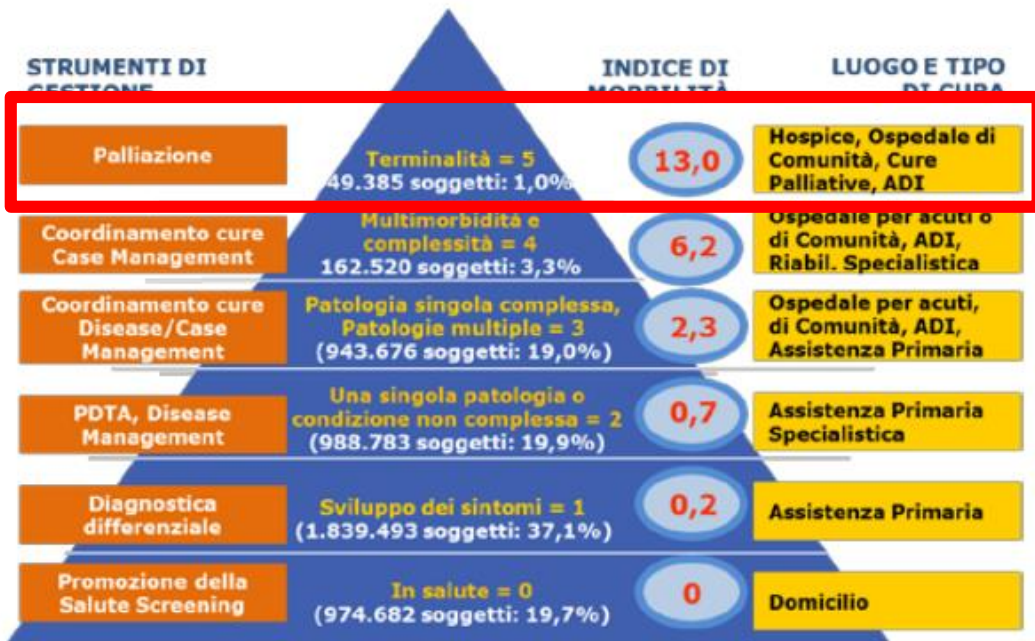

DISTRETTO
La gestione delle Cure domiciliari afferisce all'Unità operativa Cure primarie

Piramide del rischio (case-mix della popolazione) nelle categorie RUB e Indice di Morbilità. (Fonte: Archivio 2015 ACG Regione del Veneto)

DOVE

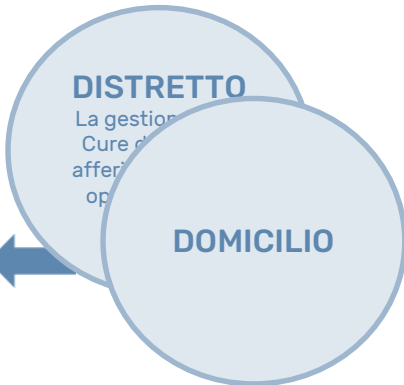

Piramide del rischio (case-mix della popolazione) nelle categorie RUB e Indice di Morbilità. (Fonte: Archivio 2015 ACG Regione del Veneto)

DOVE

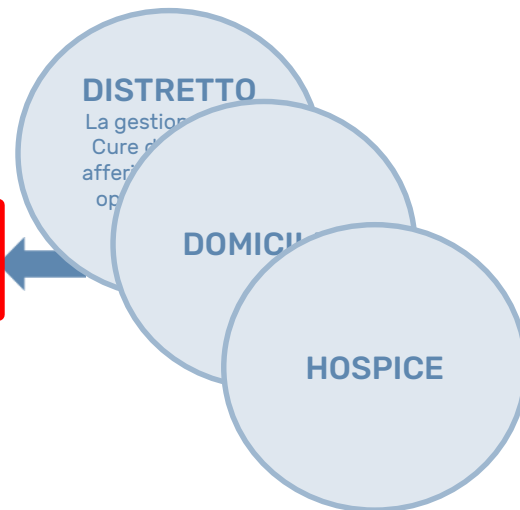
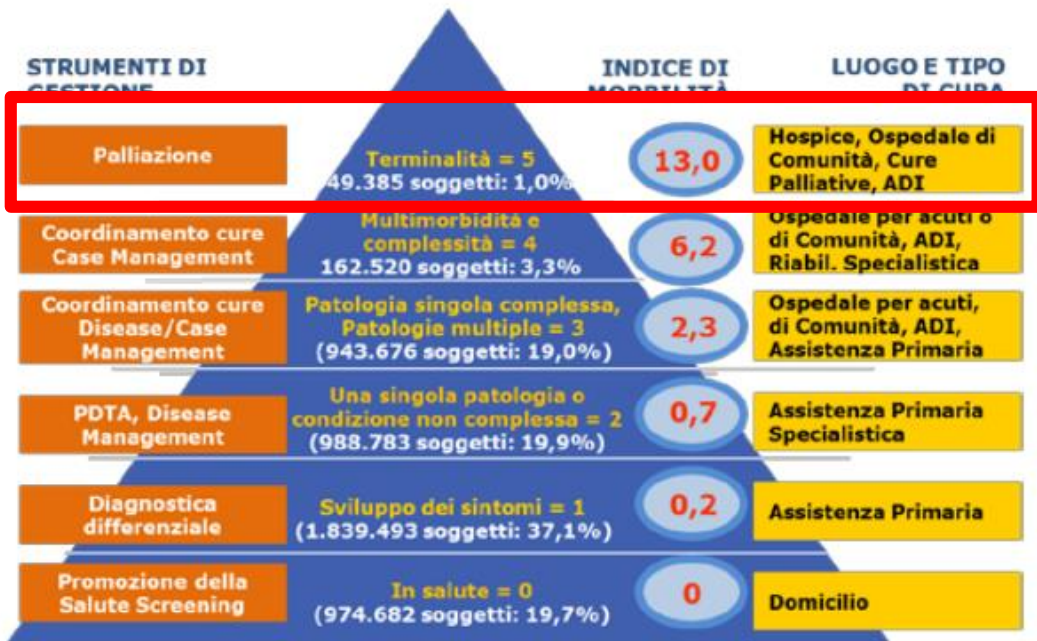

Piramide del rischio (case-mix della popolazione) nelle categorie RUB e Indice di Morbilità. (Fonte: Archivio 2015 ACG Regione del Veneto)

DOVE

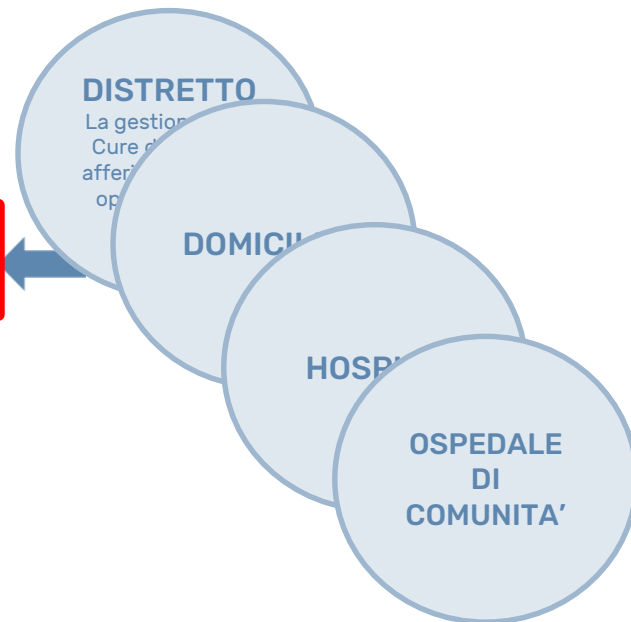
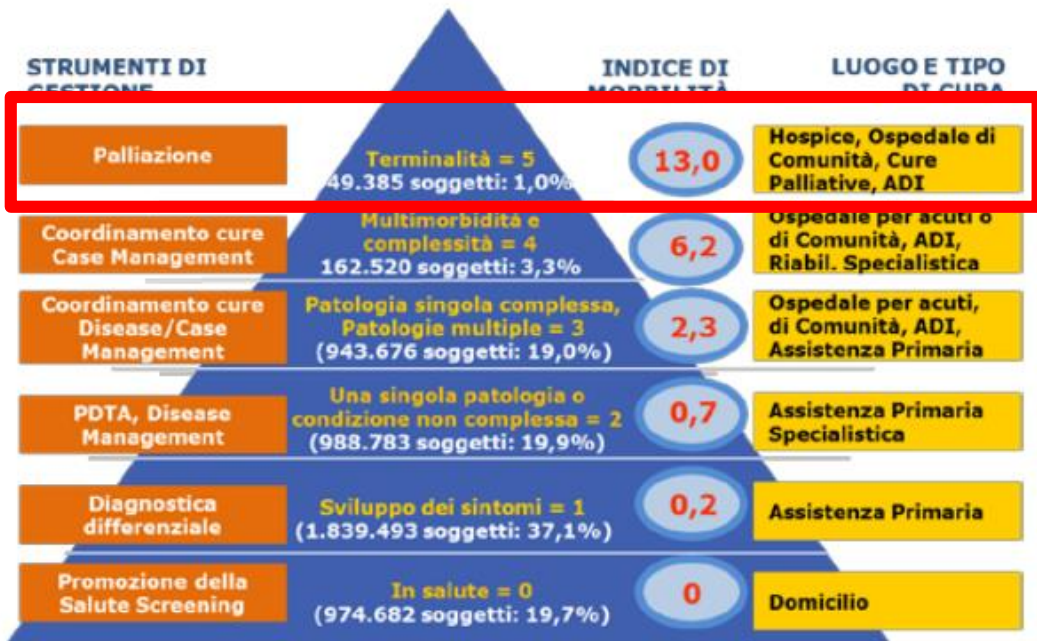

Piramide del rischio (case-mix della popolazione) nelle categorie RUB e Indice di Morbilità. (Fonte: Archivio 2015 ACG Regione del Veneto)

DOVE

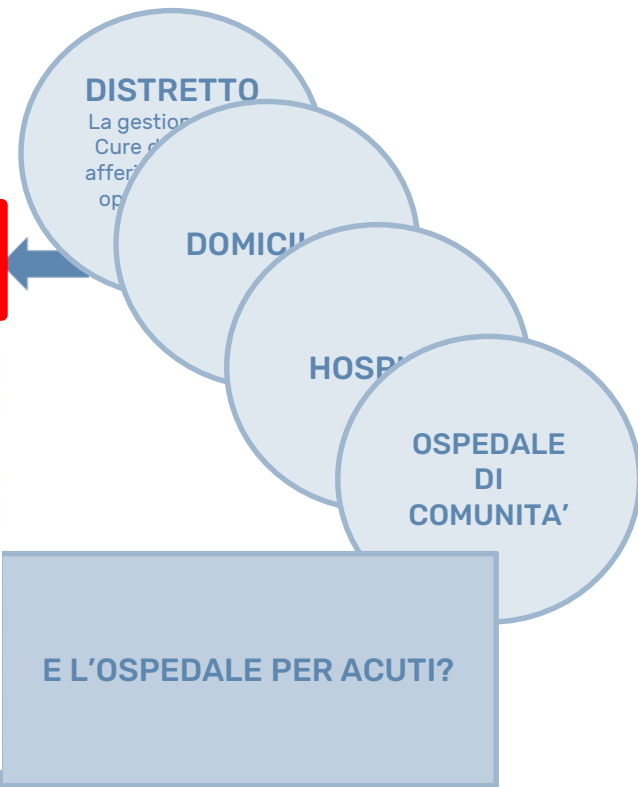
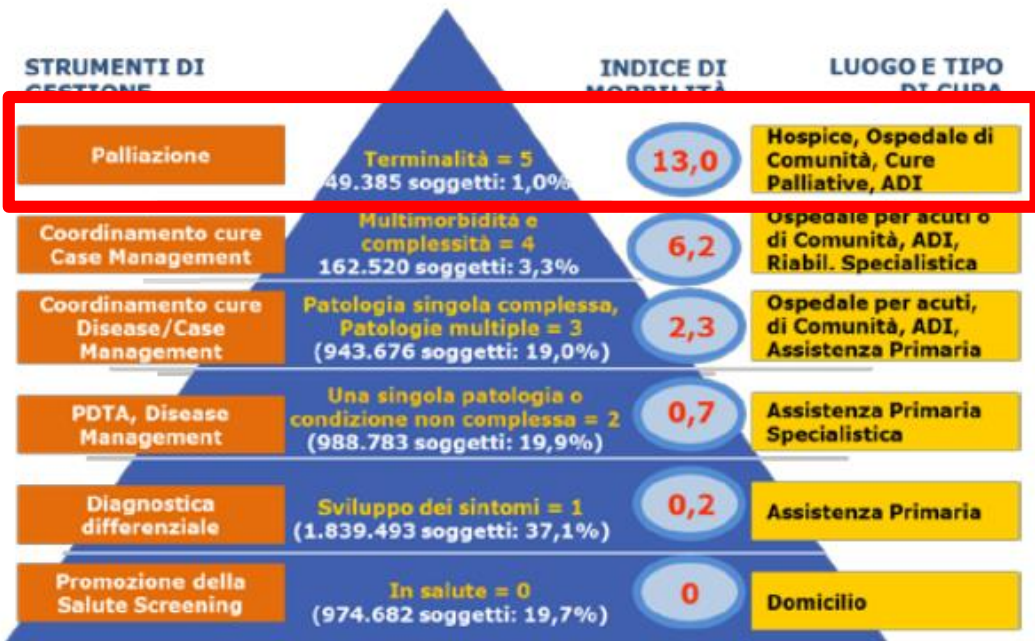

Piramide del rischio (case-mix della popolazione) nelle categorie RUB e Indice di Morbilità. (Fonte: Archivio 2015 ACG Regione del Veneto)

ANCHE L'OSPEDALE PUO' FARE LA SUA PARTE

ANCHE L'OSPEDALE ~~PUO'~~ FARE LA SUA PARTE **DEVE**

ANCHE L'OSPEDALE PUO' FARE LA SUA PARTE

~~PUO'~~
DEVE

CONTESTO NORMATIVO

Legge 15 marzo 2010, n. 38
"Disposizioni per garantire
l'accesso alle cure palliative e alla
terapia del dolore«

D.P.C.M. 12 Gennaio 2017
"Definizione ed aggiornamento dei
livelli essenziali di assistenza
(L.E.A.)«

DM 77/2022

ANCHE L'OSPEDALE ~~PUO' FARE~~ LA SUA PARTE **DEVE**

CONTESTO NORMATIVO

Legge 15 marzo 2010, n. 38
"Disposizioni per garantire
l'accesso alle cure palliative e alla
terapia del dolore«

D.P.C.M. 12 Gennaio 2017
"Definizione ed aggiornamento dei
livelli essenziali di assistenza
(L.E.A.)«

DM 77/2022

MISSION

«Favorisce la presa in carico
globale della persona, ponendola al
centro della propria attività»

ANCHE L'OSPEDALE PUO' FARE LA SUA PARTE

DEVE

CONTESTO NORMATIVO

Legge 15 marzo 2010, n. 38
"Disposizioni per garantire
l'accesso alle cure palliative e alla
terapia del dolore«

D.P.C.M. 12 Gennaio 2017
"Definizione ed aggiornamento dei
livelli essenziali di assistenza
(L.E.A.)«

DM 77/2022

MISSION

«Favorisce la presa in carico
globale della persona, ponendola al
centro della propria attività»

BISOGNO

In Veneto circa il **45%** dei deceduti ha un decesso
intraospedaliero

Nel 2017 **205 pazienti su 466** deceduti per tumore
hanno avuto ricoveri ripetuti negli ultimi 3 mesi di vita

42 % dei ricoveri esitati in decesso ha avuto un
ricovero inferiore a 5 giorni

L'IMPEGNO DI AOUI

- NUOVO **PERCORSO AZIENDALE** NEL 2023 «PRESA IN CARICO DEL PAZIENTE ADULTO CON NECESSITA' DI CURE PALLIATIVE»
- **FORMAZIONE** AGLI OPERATORI (6° edizione nel 2024)
25 operatori/anno
- NUOVO **OSPEDALE DI COMUNITA'** A BORGIO ROMA
- ALLESTIMENTO DI AREE ATTREZZATE PER LE CURE DI FINE VITA CON **STANZE DI ADEGUATO COMFORT** (Delibera del Direttore Generale n. 752 del 21.07.2023)

